

CAMPING

NORDJYDSK

Medlemsblad for campister

NR. 2 - APRIL 2004

29. ÅRGANG



**Fortællingen
om
Trolden i Kvie Sø**



Træffetider på telefon

Kassereren: 98 15 84 68
Hverdage 18.00 - 20.00

Redaktøren: 98 16 49 73
Hverdage 16.00 - 19.00

Bestyrelse & Daglig ledelse

Formand

Georg Jensen
Niels Lykkesgade 25
9400 Nørresundby
☎ 98 17 70 74
georgj@stofanet.dk



Næstformand

Knud Vaarning
Vangen 277, 1.
9400 Nørresundby
☎ 98 17 80 51
kv41@oncable.dk



Kasserer

Elly Nielsen
Lemvigvej 84
9220 Aalborg Ø
☎ 98 15 84 68



Sekretær

Eva Ehlers
Kongensgade 17
9400 Nørresundby
☎ 98 17 85 91
ehlersauto@ofir.dk



Bestyrelsesmedlem

Leif Sørensen
Rosevej 6
9460 Brovst
☎ 98 23 85 55
leif.s@mail.dk



Redaktør

Peter Friiheit
Herskindsgade 4
9000 Aalborg
☎ 98 16 49 73
freiheit@stofanet.dk



Trykning af blad: NØRAGER BOGTRYKKERI Tlf: 98 55 17 44

NC.'s hjemmeside: www.nordjysk-camping.dk

E-mail-adresser: Formanden: georgj@stofanet.dk

Redaktøren: freiheit@stofanet.dk

Bogtrykker: post@norager.net

Oplag: ca. 600 eksemplarer.

FORMANDEN HAR ORDET

Så er det forår igen, i hvert fald efter kalenderen, og man kan se blomsterne myldre frem, så vi håber, at vejret bliver lige så dejligt som sidste år, hvor vi jo havde et fantastisk godt vejr i påsken. A. pro pos vejret, et gammelt udsagn siger: Der er ingen grund til at kritisere vejret, så længe man kan trække det!

Jeg tror alle glæder sig til at komme ud med vognen. For os som ligger fast om vinteren, er det bestemt også interessant at finde ud af, at campingvognen har hjul på, og at de kan rulle rundt. Husk nu, at campingvognen skal ses efter. Har håndbremsen været trukket, og efterfølgende sat sig fast? Er forbindelsen til lygterne blevet irret og dermed ustabil? Hvordan ser dækkene ud, er de gamle, er der små revner i dem? Er det mere end 2 år siden du har fået testet dine gasinstallationer? Har du problemer med at trække teltkanten gennem skinnen, så er det en god ide at give skinnen en gang silikone. Trækstangen må du heller ikke glemme, den skal have lidt smørelse, så den glider let, når du bremser, der er også enkelte campingvogne, der skal smøres på akslen.

Alle disse ting er selvfølgelig i orden, hvis du har købt ny vogn! Du skal du være klar over, at de nye vogne med 2,5 m. bredde skal trækkes af en bil, der er mindst 1,8 meter bred, idet campingvognen højst må være 70 cm. bredere end bilen. Og skal vi så lige repetere det med vægten: Har du ikke B-E kørekort, må du ikke køre med en campingvogn hvis totalvægt iflg. registreringsattesten overstiger bilens egenvægt med + 50 kg. Eksempel: Bil = 1250 kg. + 50 kg. = 1300 kg. campingvognens totalvægt 1300, det er OK.
Bil = 1150 kg. + 50 kg. = 1200 kg. campingvogns totalvægt er 1300 kg., det er ikke ok.

Vi havde håbet det, men sådan gik det ikke! Vores tilskud til portoudgifter er inddraget af regeringen i henhold til statsbudgettet med virkning fra 1. marts 2004. Det betyder en næsten 3-dobling af de udgifter, der er med at udsende vort blad. Vi skal nu selv stoppe bladet i kuvert, sætte labels og frimærke på, og sørge for at de bliver sendt med posten. Vi hverken kan eller vil undvære bladet, så vi arbejder på at finde en acceptabel løsning, både arbejdsmæssigt og økonomisk. Bladet kommer ud i 2004 med det antal numre vi plejer at sende.

Men trods alle vanskeligheder må det glæde alle campister, at vi nu snart kan mødes igen til vore arrangementer, og jeg håber at vi igen bliver mange, der mødes og får byttet en del sladder, om oplevelser man har haft. Venner og bekendte er som sædvanlig velkommen til at deltage i klubbens arrangementer, hvis I kan „lokke,, dem med.

Husk at tilmeldinger skal ske senest 8 dage før stævnet til Georg på tlf. 98 17 70 74.

***** CAMPING HIMMERLAND (927)**

Bjørnstrupvej 45, Hornum, 9600 Aars
Telefon: 98 66 22 22 Fax: 98 66 22 44

<http://www.camping-himmerland.dk>
e-mail: camping@camping-himmerland.dk

Åben: 17/4 - 7/9



HOBRO-CARAVAN Center

Midthimmerlands største udstilling af nye og brugte campingvogne. Ca. 50 campingvogne på lager.

Aut. caravan værksted, f.eks. forsikringsskader, servicering, fugttest, gastest, bremses, caravandæk samt reparation af alle fortelte.

**Vi er Danmarks førende fortelt specialist
f.eks. walker, dwt, isabella, gerjak .**

Fortelte/solsejl fra 3495.- Bustelte fra 1695.- Vinterfortelte fra 2295.-

**Se det hele med billede på www.hobrocaravan.dk
Tlf. 9851 1351. Tåsingevej 5, Hobro. Lige ved siden bilsynshallen.**

Aktivitets Kalender 2004

Program for Nordjysk Camping 2004

Påsketur	8. – 12. april 2004 - Svanninge Søgård Camping Fåborg	Nr. 279
St. Bededag	7. – 9. maj 2004 - Camping Gattenborg Hobro	Nr. 911
Kr.Himmelfartsdag	20. – 23. maj 2004 - Husodde Camping Horsens	Nr. 771
Pinsen	29. – 31. maj 2004 - Ribergård Camping Saltum	Nr. 905
Midsommertræf	12. – 13. juni 2004 - Hvalpsund Camping	Nr. 934
Afslutningstræf	Hvor og hvornår i det næste blad	
Pølsetur	Rebild – hvornår kommer i næste blad	



AKTIVITETS BESKRIVELSER

Påsken 8. – 12. april går til Svanninge Søgård Camping, Odensevej 140. 5600 Faaborg Nr. 279 i Campingbogen

Der vil være mulighed for at komme allerede fredagen før påske, hvis man har lyst, da pladsen har vinteråben, så det er der nok nogen der vil. Vi har standerhejsning skærtorsdag kl. 13.00, derefter er der hyggeligt samvær.

Langfredag er til private ønsker, hvis du vil noget alene, eller vi kan aftale, om vi kan blive en gruppe til at se nogle af alle de andre ting, der er at se på i området, jeg har mange forslag.

Lørdag formiddag kl. 10.00 går turen til Steensgaard Gods. Det er en gammel herregård, der ligger i nærheden af campingpladsen. Det koster 50,- kr. pr person, men det skulle også være meget interessant, det er et meget moderne landbrug, vi skal se, med eget mejeri og en gårdbutik, hvor der kan købes ting, som de selv har fremstillet. Vi skal også høre om godsets historie og dets skovbrug. Jeg mener, at det er noget nyt for os at se. Jeg beklager, at det bliver om lørdagen, men det var den eneste dag, at godsforvalteren havde tid til at vise os rundt.

Lørdag aften vil blive en lille festaften på campingpladsen for os og de øvrige, der bor på pladsen. Drikkevarerne skal købes på pladsen, maden kan du selv have med. Vi kan også bestille en anretning til 100,- kr. som skal bestilles ved tilmeldingen, den lyder på flæskesteg m/rødkål, skinke med/ital. salat oksebryst m/peberrod & pickles rullepølse, spegepølse, sild m/ karrysalat, fiske filet m/ remoulade & citron og oste fad. Der vil være musikanlæg til rådighed, så vi kan få en lille dans, og hvis du har en god CD'er, vi kan danse til, så tag den med.

Søndag bliver der tid til at slappe af ovenpå en forhåbentlig dejlig lørdag aften (nat).

Mandag er der standerstrygning kl. 10.00

Husk seneste tilmelding til stævnerne er 8 dage før til Georg på tlf. 98 17 70 74 eller Leif Sørensen på tlf. 98 23 85 55.

Fortsættes side 9 + 10

NYHEDER 2004



LMC
LORD-MÜNSTERLAND-CARAVAN



**BRØNDERSLEV
CARAVAN** 
Eventyrvej 18-22
9700 Brønderslev
Tlf. 98 82 28 75

STØT VORE ANNONCØRER – DE STØTTER OS

NYHEDER 2004



Den viste model
kr. 112.240,-



**KNAUS
SÜDWIND 450 FU**
Den populære sengevogn
Fra 80.650,- til 195.750,-



Den viste model
kr. 98.640,-



**EIFELLAND
HOLIDAY 520 TKM**
Danmarks billigste familievogn
Fra 76.165,- til 109.680,-



Jørgensmindevej/Nørremarksvej • Klarup
Kør forbi Metax/Klarup Caravan
Tlf. 98 31 98 31 . www.jysk-caravan.dk

**JYSK Caravan
Center**



KØR TIL LØGSTØR...



Salg af nye og brugte campingvogne

Nyvnogsforhandling af:
– KNAUS og LMC

Moderne specialværksted
– rep. af alle mærker

Brugte vogne
– salg af alle mærker

Trailercenter
– salg af Brenderuptrailere

Stor udstyrsafdeling
– alt udstyr til camping

LØGSTØR

Caravan Center

Tlf. 98673093

Danmarksvej 18 • 9670 Løgstør • www.logstor-caravan.dk

STØT VORE ANNONCØRER – DE STØTTER OS



SERVICE SYSTEM



DCU Testcenter

Sommer- landets største

camping- & fritidscenter

- Nye campingvogne
- Kæmpe udvalg i brugte kvalitets-vogne
- Fortelte, små- og villatelte
- Specialværksted m. gas-autorisation
- Stort udvalg i campingmøbler og udstyr

*Her er kvaliteten
virkelig i topklasse...*

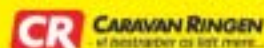

CR CARAVAN RINGEN
- et netværk af best. mere...



Knøsgaardsvej 121 • 9440 Aabybro • Telefon 98 24 48 00
Hverdage 9.30-17.30, lørdag 10-13 og søndag 12-16

St. Bededagsstævne går til Hobro Camping Gattenborg Nr. 911 i campingbogen i tiden fra 7. – 9. maj 2004.

Vi holder standerhejsning fredag den 7. maj Kl. 10.00. Derefter køre dem der har lyst ud og ser Verdenskortet v/ Klejtrup Sø.

Lørdag er der tid til shopping i den skønne Hobro, hvor man kan gå ned fra camping pladsen og dem der ikke gider det, kan gå tur i af naturstien fra båd havnen, den går op igennem Østerskoven. Derefter vil der være hygge på pladsen, vi får en af de skønne rondeller, der findes på pladsen.

Søndag kl. 10.00 er der standerstrygning, men det er ikke ensbetydende med, at man skal køre hjem.

Kr. Himmelfart fra den 20. – 23. maj 2004 holder vi på vores ny samarbejdsplads Husodde Camping Husoddevej 85, 8700 Horsens, nr. 771 i campingbogen.

Vi holder standerhejsning torsdag kl. 10.00, og derefter er der fælles hygge med langbord, hvis vejret tillader det.

Om fredagen er der tid til at gøre noget alene eller efter aftale .

Lørdag vil vi lave en tur til øen Endelave, en af de skønne danske små øer, som man aldrig får at se, fordi det er så besværligt. Jeg har lavet en aftale, som lyder på 145,- kr. for voksne, og ca. 20,- kr. billigere for pensionister. For dette får du overfart tur – retur, plus 2 timers rundfart på øen med overdækket prærievogn efter en traktor. Der vil være mange ting at se, blandt andet kunst og en specielforretning. Vil du med på denne tur, skal du tilmelde dig, samtidig med at du tilmelder dig til træffet.

Om søndagen standerstrygning kl. 10.00.

Husk seneste tilmelding til stævnerne er 8 dage før til Georg på tlf. 98 17 70 74 eller Leif Sørensen på tlf. 98 23 85 55.

Fortsættes side 10

Pinsestævne på Ribergård Camping, Fårupvej 184, 9493 Saltum fra den 29. - 31. maj 2004.

Der er standerhejsning lørdag kl. 10.00 og derefter fælles hygge.

Om aftenen holder vi fest i pladsens lokaler, hvor drikkevarer skal købes, men til billige priser.

Maden kan du selv ta' med, eller den kan bestilles ved tilmeldingen, så henter vi den fra Fårup Skovhus. (Se menu nedenunder)

Johannes har solgt sit store musikanlæg, men har alligevel købt et andet men mindre anlæg, så han spiller op til dansen som han plejer, så det skal nok blive hyggeligt, og når I så bare ta'r det gode humør med.

Om søndagen er der mulighed for at besøge Fårup Sommerland. Det er ikke længere væk, end man kan gå derover, og bliver vi mange, så kan vi vel få rabat som gruppe!

Mandag holder vi standerstrygning kl. 10.00, men vi behøver ikke at køre hjem med det samme, hvis man vil blive og spise.

Menuen, du kan bestille:

Nyrøget laks med asparges – Fiskefilet med remoulade – Landskinke – Lun leverpostej med bacon og champignon – Flæskesteg med rødkål – Roastbeef med remoulade og ristede løg – Lune frikadeller med kartoffelsalat – Brieost med valnødder eller frugtsalat – Ekskl. brød, kiks, smør.

Pris for det hele 89,- kr.

Husk seneste tilmelding til stævnerne er 8 dage før til Georg på tlf. 98 17 70 74 eller Leif Sørensen på tlf. 98 23 85 55.



Elektrisk gulvvarme
øger komforten i campingvognen!

CARAWARM

er et KANTHAL-folieelement af
høj kvalitet for tilslutning til 230 V.

- Behagelig og jævn fordelt varme
- Let at montere
- Lavt strømforbrug
- Slidstærkt og fugtsikkert
- Vedligeholdelsesfrit
- DEMKO godkendt



B.O. THOMSEN's EFTF.

Aut. El-installatør Søren Kallehauge

Nærmeste forhandler anvises på tlf. 9810 1566

STØT VORE ANNONCØRER – DE STØTTER OS

Køb & Salg af brugte campingvogne



Vort speciale:
Nyere Hobby og LMC

Nu også alt indenfor reparation af campingvogne

V/Preben Thomsen
Grønningen 47
9800 Hjørring

CARAVAN TRADING
Tlf. 98 92 01 10

Udstilling Ved Shell Ringvejen / Frilandsvej

En tur i naturen = En livsbekræftende oplevelse

„Trolden fra Kvie Sø,,



Et gammelt sagn fortæller, at der engang boede en flink trold i søen. Han stod sig godt med alle, indtil et par kvier en dag vadede ud i søen. Trolden fik lyst til at trække dem til sig med en bådshage, men kvierne stak af og tog bådshagen med sig. Da bønderne stillede bådshagen op ved kirken som en seværdighed, blev trolden sur. Næste dag mødte han op ved kirken for at få sin bådshage, og i vrede slog han til kirkemuren, så den revnede. Herefter fløj han bort og er aldrig siden set ved Kvie Sø.

Var det en historie, som kunne give lyst til at besøge Kvie Sø?, der ligger en campingplads ved nordenden af søen. Ja, måske for at se om trolden er kommet tilbage!

Søen ligger lidt nord for Ansager og ca.10 km sydvest for Grindsted, jo, vi er i den sydvestlige del af Jylland. Kvie Sø er én af landets få Lobeliesøer, hvilket var medvirkende til, at den blev fredet i 1947. En sti går rundt om søen som rummer nogle af vore sjældne vandplanter og desuden har et spændende fugleliv. Skulle man få lyst til en vandgang på én af de varme sommerdage, findes der et markeret område i søen, hvor denne mulighed findes.

Søen er en næringsfattig hedesø med meget klar vand. Den er lavvandet med en middeldybde på 1,2 meter. Den har ingen tilløb af åer, men et afløb i nordenden.

Eggen omkring søen er oprindeligt et gammelt flyvesandsområde, og søen er opstået efter at vinden har skabt en hulning i sandet ned til den faste bund. Omkring søen er der heder, lidt skov og opdyrkede områder, mod sydvest er søen afgrænset af en dæmning mod et moseområde. I moseområdet blev der tidligere gravet tørv. Da graveriet medførte at søens vand blev uklar, anlagde man dæmningen i 1940'erne. Dæmningen har også forhindret, at vandstanden blev sænket.

Fortsættes næste side

Forsat fra forige side

Planter – fiske - fugle - og dyrelivet.

Vegetationen i søen består af blomsterplanterne Strandbo, Liden Siv, Gulgrøn Brasenføde, og Tvepibet Lobelie. Lobelien står med sin fine tynde stængel over vandet i juli – august og danner med sine lyseblå blomster et fantastisk blå tæppe, som man slet ikke forventer at se i de magre hedeegne. Desuden er der registreret, Ensidig Tørvemos, en art af Seglmos og Liden Blærerod. Disse arter er typiske for området.

Én af landets største forekomster af den fredede vandplante Gulgrøn Brasenføde findes i Kvie Sø. Den er opført som en sårbar plante i Danmark. For 14 år siden blev man opmærksom på, at den nærtbeslægtede Sortgrøn Brasenføde også fandtes i søen. Nyere undersøgelser har vist, at begge arter oprindeligt har været til stede i søen med den Sortgrønne Brasenføde som dominerende, men efter at dæmningen i 1940'erne blev anlagt, forrykkede det surheds- og næringsbalancen så meget, at den Gulgrønne Brasenføde allerede efter



et år var blevet den dominerende. Langs med søbredden er der en bræmme af alm. Sumpstrå og her og der Bredbladet Dunhammer. Tagrør er der også kun lidt af.

I hedemosen ved siden af søen vokser der Tuekæruld, Smalbladet Kæruld, Klokkelyng, Klokkeensian, Benbræk, Liden Soldug, Pors og lidt Tranebær. Pors og Tranebær er som bekendt rigtig gode til at blande med snaps.

Aborre, Ål og Gedder lever i søen – og af hinanden, så det er ikke her man skal hente aftensmaden!

Søen huser en koloni af ynglende Hættemåger, det har fået den smukke Sorthalsede Lappedykker til at slå sig ned her. Toppet Lappedykker, Gravand, Krikand, Troldand og Taffeland kan også ses ved søen. Af vadefugle kan nævnes, Vibe, Rødben og Dobbeltbekkasin. Om vinteren ses rastende Hvinænder, Sang- og Pibesvaner. Det er også ret almindeligt at se de små og livlige Halemejsler ved søen.

Omkring søen er der anlagt en 2,3 km. natursti, hvor barnevogne også kan køre. Spadsereturen kan blive ca. 1 km. længere, hvis man også går rundt om tørvemosen sydvest for søen. (kan anbefales) I den nærliggende Pølmose er der også anlagt en natursti på ca. 2,5 km.. (også yderst interessant tur) Søen er en af de mest populære badesøer i Sydvestjylland og besøges årligt af flere tusinde gæster.

Vil du besøge søen, så find Kvie Sø Camping (plads nr. 519, www.kvie-soe.dk), den ligger lige ved siden af søen.

Er livet trist så blive campist

☆ - *når camping er bedst!*
☆ ☆ *Dokkedal*
CAMPING

& Svømmehal. Åben hele året.
Tlf. 98 31 11 71 Fax 98 31 11 25

Se vores hjemmeside: www.dk-camp.dk/dokkedal

STØT VORE ANNONCØRER – DE STØTTER OS

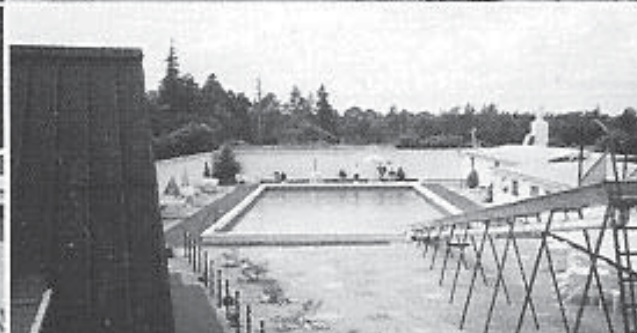

***** BYGHOLM CAMPING & MOTEL (659) *****

Byholmvej 27, Øsløs, 7742 Vesløs

Telefon: 97 99 31 39 Fax: 97 99 38 02

(1/1 - 31/12) <http://www.byholmcamping.dk> e-mail: byholm@1031.inord.dk

Fisketur Lundby Fiskepark den 8. - 9. - 10. August 2003

Turen havde ikke den store tilslutning, og da vi tog hjemmefra fredag eftermiddag, vidste vi ikke om vi blev ene om at fiske.

Da vi var kommet derop og nærmede os aften, kom Birthe og Svend Erik, Hanne og Jørn, Meta og Hans, så vi havde en hyggelig aften i det fri.

Om lørdagen blev der fisket, dog uden at der kom fisk på krogen, men vejret var strålende med sol og varme, så også lørdag aften blev tilbragt udenfor.

Vi håber, at der er andre, der vil med på fisketur næste gang om ikke andet så for hyggens skyld.

Elly og Jørgen



Velkommen til nye medlemmer

Medlem nr.

1212 Wini Maibak, Aalborg

1217 Jytte & Vagn Christensen, Halvrimmen

1219 Rigmor & Poul Jensen, Åbybro

1221 Inge & Erik Fjorback, Nibe

1223 Dorthe & John Nielsen, Gistrup

Medlem nr.

1218 Ella & Søren Olesen, Fr.havn

1220 Hanne & Per Nielsen, Næsby

1222 Marna & Børge Møller, Vejle

1224 Inge & Verner Sall, Nørager

Nordjydsk Camping vil gerne byde vore nye medlemmer velkommen i foreningen, og vi håber at se jer alle til vore arrangementer.

Det kan gå tilbage for enhver

Bladet lægges i kuverten, evt. skrivelser foldes og stoppes også i kuverten, labels med adresse og afsender skrives på PC,eren, påklæbes kuverten og frimærket klistres på. Alt sammen med håndkraft hvorefter kuverterne afleveres i postkassen.

Jo, sådan må klubben gøre fremover fordi regeringen har fjernet 188 millioner i portostøtte.

Derudover giver det klubben en ekstra udgift på over 1100 kr. om året, fordi vi ikke mere, efter 1 marts 2004, er berettigede til at modtage portostøtte. Dvs. at vi så også selv skal indkøbe kuverter, labels, frimærker m.v. Jo, vi er tilbage i det gamle system, men vil ikke opgive, medlemmerne skal have deres blad, og vi finder pengene for i hvert fald året 2004.

Mange foreningsblade er lukkede, andre har reduceret sidetallet, og andre igen har sat prisen op. Ændringen af lov om poststøtte betyder også, at regeringen ikke længere politisk fastsætter prisen for omdeling af blade og magasiner. Det gør nu Post Danmark og vi kan vel forvente prisstigninger på portoen fremover, men hvis ikke de finder en fornuftig pris, er der 2 muligheder: Vi finder cyklerne frem og omdeler selv, eller medlemmerne betaler!!

Bestyrelsen

Filmaften den 25.februar på Visse Ladegaard

Der var stort rykind denne aften, 42 personer, såvel nye som gamle medlemmer var mødt op for at få sig nogle hyggelige timer sammen med ligesindede campister.

For at give de medlemmer, som ikke har computer og internet derhjemme, og de som har, men som ikke er så sikre på det, en mulighed for at stifte bekendtskab med foreningens hjemmeside, www.nordjydsk-camping.dk, ved at se og prøve det på en computer, opstillede vi en computer til lejligheden.

Efter lidt tekniske problemer i starten, med opstillingen af såvel Tv/Video som computer, fik vi endelig gang i maskineriet, og de fremmødte fik sig en spændende aften. Georg viste videofilm fra sæsonens træf og turen til Sassenberg og folk lod billeder gå rundt, mens snakken gik lystigt.

Der var også stor interesse ved computeren for at se på hjemmesiden, men også for at se, hvordan dette blad bliver sat op til trykning, og jeg fik mange opfordringer og ideer med mig hjem.

Redaktøren

Mere stof til bladet

Vi har flere gange efterlyst historier og billeder fra medlemmerne, men vi har næsten aldrig modtaget noget medmindre at en deltager på et træf var blevet bedt om at skrive historien.

Derfor blev jeg både overrasket, men også glad, da jeg forleden dag modtog nedenstående mail.

Til redaktøren af campingbladet.

Jeg har lige set i campingbladet at du mangler stof til bladet. Det kan jeg godt forstå da jeg aldrig har hørt fra dig angående en mail jeg sendte til dig først i oktober. Så hvis de andre mails fra medlemmer går samme vej er det forklaringen på manglen af stof.

Nå til sagen. Vi var lige kommet hjem fra en tur på næsten to måneder til Portugal hvilket var vores 11. tur derned. Så var det at vi tænkte måske var der andre der havde lyst til at prøve det. Og da vi har kørt næsten overalt i Frankrig og det meste af Spanien og hele Portugal på kryds og tværs flere gange så tænkte vi at vi måske sidder inde med en viden som andre måske kunne drage nytte af så derfor skrev jeg til dig men hørte aldrig fra dig. Det er måske ikke den slags indlæg I har brug for til bladet?

Venlig hilsen medlem nr. 1199.

Det er aldrig sjovt at få kritik, men hvis kritikken er seriøs og berettiget skal man altid være parat til at tage i mod den, og det er i den ånd, den er blevet modtaget, og jeg afsendte straks et svar med en forklaring på hvad der kunne være gået galt med pågældendes historie, som jeg af en eller anden grund ikke har modtaget, og derfor heller ikke har kunnet sætte i bladet, men problemer med vores gamle hjemmesides svarsider kunne være årsagen, men disse sider virker på vores nye hjemmeside www.nordjysk-camping.dk.

Hvis du ønsker at sende en historie til bladet, kan du hjælpe mig meget, hvis du overholder disse få regler. Hvis du sender en mail direkte til min private mail-adresse:

Skriv den i Word eller et andet tekstbehandlingsprogram og vedhæft filen til mailen du sender.

Undlad at formatere indlægget med fremhævet skrift, skråskrift og understregning, samt anvend skrifttypen Times New Roman.

Sender du billeder via internettet, bedes du anvende billedformatet .jpg eller .tif, så kan jeg anvende dem direkte i bladet.

Sender du originale billeder, og vil have dem retur, skal du vedlægge navn og adresse, så vil billederne blive returneret. Venlig hilsen Redaktøren

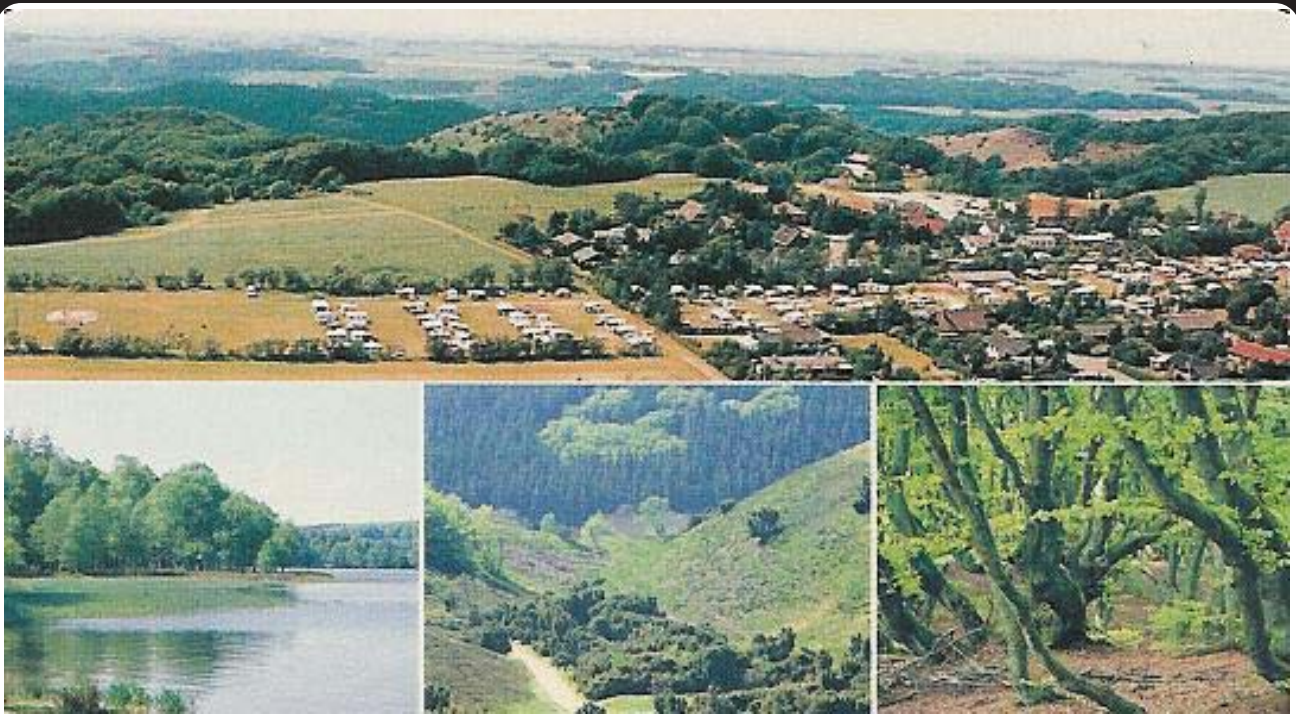

***** SAFARI CAMPING (915) *****

Rebildvej 17, Rebild, 9520 Skørping

Telefon: 98 39 11 10 Fax: 98 39 17 94

Åben: 1/1 - 31/12 <http://www.dk-camp.dk/safari> e-mail: safari@dk-camp.dk

STØT VORE ANNONCØRER – DE STØTTER OS

L.K. Hytter & Camping

Gaden 91, 9870 Sindal

Tlf: 98 93 52 55

Fax: 98 93 52 55

Rolig plads beliggende i den nordlige ende af Sindal, nær ved centrum og butikker.

Udover egen campingvogn kan du leje 2 - 4 -6 pers. campinghytter m. køkken , samt både, kanoer, tv og cykler. Her findes bålplads, samlingsrum m. tv og legeplads.

Indenfor ca. 1 km. afstand finder Du: Afmærket cykelrute, skov, fiskevand og Å

Pladsen har helårsåbent, dog bedes Du ringe i perioden: 1/11 - 1/3 for klargøring.



REKVISITTER SOM SÆLGES AF NORDJYDSK CAMPING



**FLAG MED LOGO ELLER
DANNEBROG:
UDEN STANG: 50,00 KR.
MED STANG: 100,00 KR.**



KASKET MED LOGO 25,00 KR.



**SAMFUNDSHJÆLPER:
10,00 KR.**

PARASOLFOD

**IKKE AFBILLEDET
50,00 KR.**

**OVENSTÅENDE REKVISITTER KAN KØBES VED HENVENDELSE
TIL BESTYRELSESMEDLEM LEIF SØRENSEN
TELEFON 98 23 85 55**



VI KIPPER MED FLAGET

Følgende af foreningens medlemmer har haft „rund fødselsdag“ i 2004
Nordjysk Camping ønsker Jer hjertelig tillykke:

Medlemsnummer:

1166	Tove Pedersen	60 år
1192	Birthe Jensen	60 år



REDAKTØREN HAR ORDET

Når man skal lave et blad som dette, **NORDJYDSK CAMPING**, er der mange ting, man skal tage hensyn til, for at bladet bliver interessant at læse, men også for at læseren kan se de bogstaver, som historierne er skrevet med, noget der desværre kiksede i det sidste nummer af bladet, da et par af historierne, var blevet sendt ud i en alt for lille skriftstørrelse, som næsten krævede, at man anvendte en lup, for at man kunne læse dem, hvilket jeg hermed skal beklage.

Alle er velkomne til at sende historier og billeder ind til bladet, og det er blevet endnu lettere for os nu, da vi ikke længere sender bladet ud med portostøtte, og postvæsenet derfor ikke er medbestemmende om hvorvidt, bladets indhold er redaktionelt stof eller reklame for en campingplads eller forhandler, et problem som vi havde før, men nu sendes bladet ud med fuld porto, og så kan de ikke længere blande sig.

FORTÆL OM DEN CAMPINGPLADS DU SYNES BEDST OM

Skriv en historie til bladet om den campingplads, her i landet, du synes bedst om og deltag i lodtrækningen om et par flasker god rød- eller hvidvin, vinderen udtrækkes i det sidste nummer af bladet til oktober.

Hvad er det så, vi vil høre om!

Vi vil gerne høre om, hvad du synes, der er dejligt ved pladsen, f.eks.:

Beliggenheden: By, Skov, Hav
Faciliteterne: Servicebygningerne, Informationen, Indkøbsmuligheder
Læforhold: Gode, Middel, Mangler
Lejerchefparret: Er der ordensregler, Er de hjælpsomme og søde.

Ovenstående er kun et fåtal af de muligheder, du kan fortælle om, og er du fortsat i tvivl, kan du henvende dig til dommerkomiteen, der består af bladets redaktør og næstformand Knud Vaarning og få flere råd.
Ps. husk også at sende billedemateriale med, gerne pladsens egne brochurer mm.

Sidste frist for indsendelse af forslag er 1. september, men vi modtager gerne historierne løbende, så vi også har noget at kan sætte i det næste blad, her er deadline 1 maj.

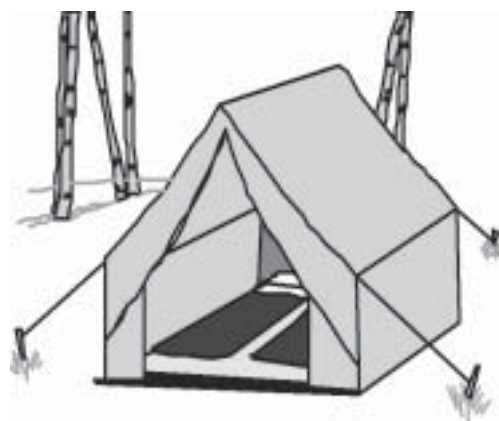



***** SVALEREDEN CAMPING & HYTTEBY (979) *****

Frederikshavnsvej 112A, Sæby, 9900 Frederikshavn

Telefon: 98 46 19 37 Fax: 98 46 28 53

Vi har åbent hele året

<http://www.svalereden.dk> e-mail: svalereden@dk-camp.dk

STØT VORE ANNONCØRER – DE STØTTER OS

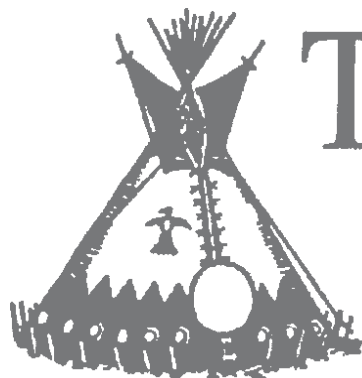

TELTSERVICE

Reparation af alle typer telte, f. eks. udskiftning af lynlåse, vinduer, græskant, evt. nyt tag - alt er muligt.

Fremstilling af telte til combi camp.

Fremstilling af specialtelte, spejdetelte, udstillingstelte, festtelte, markedstelte, opbevaringstelte m.v.

Betræk og hynder til campingvogne.

MOGENS CLAUSEN & Co. ApS

LUFTHAVNSVEJ 10 • 9400 NØRRESUNDBY • TELEFON 98 17 63 71 • FAX 98 17 21 32
Telt- og seilmageri

HVAD KOSTER DET

Ægtepar	250,- kr.
Enlige	205,- kr.
Pensionister Ægtepar	190,- kr.
Pensionister Enlige	160,- kr.
Ungdomsmedlemmer (15 – 18 år)	160,- kr.

HVAD FÅR DU / I

International Campingpas – Medlemsblad
Rabat på FALCK+ og på Samarbejdspladser
Et knagende godt sammenhold og nye venskaber

Undertegnede ønsker optagelse i
Nordjydsk Camping

Navn: _____

Adresse: _____

Postnr. & By: _____

Fødselsdag – År: _____

Telefon: _____

Dansk (EU) pas nr.: _____

Ægtefælles / Samlevers navn og fødselsdato: _____

Medlem hos Falck Metax

Kontingentbetaling kr. _____

Medfølger på check

Er indbetalt på Giro 3 11 77 07

Indmeldt (Dato) _____

Udfyldes af kassereren

Foreningens adresse:

Elly Nielsen
Lemvigvej 84
9220 Aalborg Ø

Tlf.: 98 15 84 68

Ta' til NIBE

www.nibecaravan.dk

- Fortelte
- Nye vogne
- Trailere
- Udstyr
- Iglotelte
- TeltVogne
- Grilludstyr
- Værksted
- Soveposer
- Parasoller
- Campingmøbler
- Gasflasker
- Cykelholdere
- Sanitet
- Brugte vogne

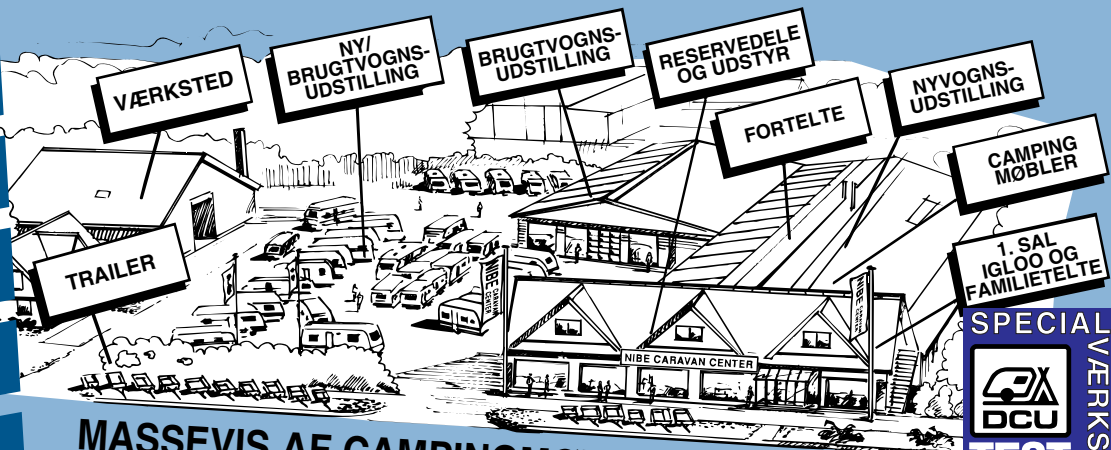

MASSEVIS AF CAMPINGMØBLER OG -UDSTYR



Trænger forteltet til udskiftning..?

- SE VORT STORE ISABELLA UDVALG OPSTILLET.

Nordjyllands største udvalg i brugte campingvogne. Se alle vognene med billede på www.nibecaravan.dk



COMBI CAMP

SPECIALPRIS

Brenderup Erhvervscenter

Vi har et kæmpe udvalg i trailere, og altid et godt tilbud.

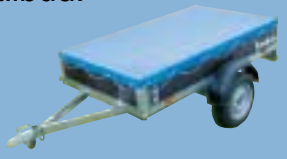

Se alle trailere med billede på www.nibecaravan.dk

KOM OG OPLEV DE NYESTE MODELLER FRA

- HOBBY** Danmarks mest populære og solgte campingvogn!
- DETHLEFFS** Tysk kvalitet - produceret siden 1931!
- CARAVELAIR** Prisrigtig super letvægter, nem at køre med og håndtere
- FENDT** 1. klasse kvalitet. Gennemtænkt luksus i særklasse

Vi ses hos...

NIBE CARAVAN CENTER



Koldsmindevej 5 · 9240 Nibe · Tlf. 9671 6200 · Email: info@nibecaravancenter.dk

Åbent: man-fre. kl. 10.00-17.00 / Lør. og søn. kl. 11.00-16.00

Campinginspiration

Hobby



Dethleffs



FENDT



CAMPINGVOGNE

LE Camping forhandler tre tyske kvalitetsvogne: Hobby, Fendt og Dethleffs. Vi har et stort udvalg i alle størrelser og alle modeller, både i vores indendørs udstilling og vores udendørs udstilling af nye vogne, og har naturligvis originale reservedele på lager til ovennævnte mærker. Kom og få et godt tilbud på en ny campingvogn - husk, forespørgsel lønner sig!

FORTELTE

LE Camping er forhandler af fortelte fra Isabella, og alle nyhederne er opstillet i udstillingen. Vi har et stort lager af telte i alle skinnemål og modeller. Til Isabellas fortelte har vi desuden et bredt udvalg af reservedele samt forteltstæpper fra Bolon.

Kom og se det flotte program fra



Isabella



CAMPING
FORTELTE CENTER

Se vores brugte vogne på internettet

UDSTYRSBUTIKKEN

LE Camping har et bredt udvalg i alt til campingvognen, bl.a. et stort reservedelslager til alle cara-vanmærker, mange forskellige camping-møbler, bl.a. EA, Crespo, Lafuma samt BP-Gas og hele udvalget fra Campinggaz - det internationale gas. Endvidere stort udvalg i forskelligt service, glas, bestik, gryder og pander, og naturligvis også alt ekstraudstyr, såsom cykelstativer og markiser fra Fiamma, antenner, gasudtag o.s.v. Kig ind og se det store udvalg i udstyrsbutikken.

VÆRKSTED & SERVICEVOGN

Vores værksted er DCU Testcenter og certificeret af Teknologisk Institut. Vi reparerer alle mærker indenfor campingvogne, vi laver forsikringskaden og vi laver service på campingpladsen. Vi er aut. F-gasinstallatør og vores værkstedspersonale er specialuddannet i reparation af campingvogne. Vores servicevogn kører én gang ugentligt eller efter behov til campingpladserne, så har du en reparation ringer du bare og hører, hvornår vi næste gang er på pladsen.



LE CAMPING

Industrivej 15 . 9900 Fr.havn . Tlf. 98 47 91 11

www.le-camping.dk

CAMPING UJSTYR

HOBBY

ISABELLA

DCT

DETHLEFFS

CAMP

CAMPING



Åbningstider: Hverdage 9.30-17.00 . Lørdag 10.00-13.00 . Søndag 12.00-16.00

Åbningstider fra 1/9 - 31/12: Mandag-fredag 9.30-17.00 . Lørdag lukket. Søndag 12.00-16.00