

# CAMPING

NORDJYDSK

Medlemsblad for campister

NR. 3 - JUNI 2005

30. ÅRGANG



**CAMPINGLIVET  
ER FAMILIEHYGGE**



## Træffetider på telefon

Kassereren: 98 15 84 68  
Hverdage 18.00 - 20.00

Redaktøren: 98 16 49 73  
Hverdage 16.00 - 19.00

## Bestyrelse & Daglig ledelse

### Formand

Georg Jensen  
Niels Lykkesgade 25  
9400 Nørresundby  
☎ 98 17 70 74  
[georgj@stofanet.dk](mailto:georgj@stofanet.dk)



### Næstformand

Knud Vaarning  
Vangen 277, 1.  
9400 Nørresundby  
☎ 98 17 80 51  
[kv41@oncable.dk](mailto:kv41@oncable.dk)



### Kasserer

Elly Nielsen  
Lemvigvej 84  
9220 Aalborg Ø  
☎ 98 15 84 68



### Sekretær

Eva Ehlers  
Kongensgade 17  
9400 Nørresundby  
☎ 98 17 85 91  
[ehlersauto@ofir.dk](mailto:ehlersauto@ofir.dk)



### Bestyrelsesmedlem

Leif Sørensen  
Rosevej 6  
9460 Brovst  
☎ 98 23 85 55  
[leif.s@mail.dk](mailto:leif.s@mail.dk)



### Redaktør

Peter Friiheit  
Herskindsgade 4  
9000 Aalborg  
☎ 98 16 49 73  
[freiheit@stofanet.dk](mailto:freiheit@stofanet.dk)



Trykning af blad: NØRAGER BOGTRYKKERI Tlf: 98 55 17 44

NC.'s hjemmeside: [www.nordjydsk-camping.dk](http://www.nordjydsk-camping.dk)

E-mail-adresser: Formanden: [georgj@stofanet.dk](mailto:georgj@stofanet.dk)  
Redaktøren: [freiheit@stofanet.dk](mailto:freiheit@stofanet.dk)  
Bogtrykker: [post@norager.net](mailto:post@norager.net)

Oplag: ca. 600 eksemplarer.

## ***FORMANDEN HAR ORDET***

**V**i nærmer os hastigt ferieperioden, hvor nogen måske allerede er startet, og andre skal til at planlægge ferieturen.

**J**eg vil ønske jer alle en rigtig god ferie, og jeg håber, at der er nogen, der får nogle gode oplevelser, som de vil dele med os andre, så husk at notere ned og tag billeder, så bladet kan glæde andre med jeres oplevelser. Det er altid interessant at høre, hvad andre har oplevet, det behøver ikke bare at være udenlandsture, det herhjemme har også interesse.

**L**ige et godt råd til jer som skal til udlandet. Hvis I skulle blive udsat for sygdom Lundervejs og skal behandles på sygehus, så pas på, hvad I skriver under på, det kan være bindende og koste mange penge, som I ikke kan få refunderet, når I kommer hjem. Kontakt Europæiske Rejseforsikring A/S alarmcentral på Tlf.+45 7010 7510 og få hjælp, så I er sikker. Hvis I bliver væk mere end en måned, så er der andre regler, der gælder, gå til Jeres sygesikring ved kommunen og forhør om, I skal have et blåt sygesikringsbevis med.

**V**i går jo alle og tror at vi danskere er så godt dækket ind, det er vi også, men vi skal passe på ikke at blive fanget af nogle smarte læger og sygehuse. Lad Jer nu ikke skræmme, men vær godt forberedt, så vi kan ses igen, vi skulle jo gerne mødes til vinfest ved Mosel til efteråret.

**G**eorg

### **Velkommen til nye medlemmer**

Medlem nr.

1234	Edith & Niels Riber,	Brønderslev
1235	Inge & Oscar Andersen,	Skørping
1236	Jytte & Arne Christensen,	Jerslev
1237	Jonna & Oskar Lausten,	Frederikshavn
1238	Aase & Kurt Jensen,	Flauenskjold
1239	Solveig & Bjarne Pedersen,	Aalborg

**Nordjydsk Camping** vil gerne byde vore nye medlemmer velkommen i foreningen, og vi håber at se jer alle til vore arrangementer.

**\*\*\* CAMPING HIMMERLAND (927)**

**Bjørnstrupvej 45, Hornum, 9600 Aars**

**Telefon: 98 66 22 22 Fax: 98 66 22 44**

**<http://www.camping-himmerland.dk>**

**e-mail: [camping@camping-himmerland.dk](mailto:camping@camping-himmerland.dk)**

**Åben: 17/4 - 7/9**



## **Efterårsturen til Mosel**

Vi har lavet en aftale med Camping Holländischer Hof i byen Senheim, som ligger i nærheden af byen Cochem. Campingpladsen ligger ved floden og byen, Vin og gadefesten starter fredag den 16. september og varer til og med søndag den 18. september.

Vi holder standerhejsning lørdag den 17. kl. 10.00, så alle har mulighed for at nå derved. Vi vil besøge slottet i Cochem (Mandag), besøge en vingård (Tirsdag), så man kan se, hvordan man laver den slags og måske få en lille smagsprøve, og vi vil lave en sejltur på den smukke Mosel-flod, sejltid ca. 5 timer. Pris 12 Euro. (Onsdag)

Der vil også være mange andre smukke ting i området, vi kan opleve, hvis vi får tid. Mona og jeg kører derved i Maj og undersøger priser, og hvilke dage vi skal opleve de forskellige ting. Overnatning koster 72,50 Euro for 2 personer i 7 døgn uden el, men incl. en flaske vin og billet til slottet i Cochem. Om man ankommer onsdag, torsdag eller fredag bestemmer man selv, f.eks. hvis man ankommer torsdag, så kan man være der til næste torsdag til middag, ellers koster det 14,40 Euro pr. døgn uden el.

Afstanden fra Aalborg og til campingpladsen er cirka 960 km. Desværre må der ikke være hund på pladsen, men er der nogen, som det er et problem for, så giv mig besked så hurtigt som muligt, så skal jeg se, hvad jeg kan gøre.

Vi vil gerne have Jeres tilmeldinger jer gerne inden sommerferien af hensyn til aftaler, dog senest fredag den 26. august til Knud Vaarning på tlf. 9817 8051 eller til Leif Sørensen på tlf. 9823 8555. Ved tilmeldingen vil vi gerne have jeres mobilnummer, så vil I derefter få en bekræftelse på tilmeldingen med oplysning om alle, der skal med, samt mobilnumre, så kan I selv kontakte nogen, som I vil følges med eller mødes med undervejs.

Øvrige oplysninger gives på stedet.

## Aktivitets Kalender 2005

**Midsommerstævne** den 11. -12. juni 2005 på Rimmensgaard Familie Camping  
Nr. 896 i Camping Danmark

**Samarbejdsstævne** med DCK den 19. - 21. august på Bygholm Camping og Motel  
Nr. 659 i Camping Danmark.

**Pølsetur** i Rebild lørdag den 22/10. 2005

**Afslutningsstævnet** for sæson 2005 bliver som omtalt en vintur til Mosel i Tyskland, men for dem som ikke har mulighed for at tage med derned, bliver der arrangeret en tur til Hjørdemål den 2. – 4. september 2005.

Det er der, hvor man spiser ål, indtil man br.... sig, og så er der dans bagefter. Hvis Du/I vil med, så kontakt Villy og Connie Eriksen på tlf. 9818-3637 og aftal nærmere.

Alle tilmeldinger skal ske senest 8 dage før stævnet til Georg på tlf. 98 17 70 74 eller Leif på tlf. 98 23 85 55.



### VI KIPPER MED FLAGET

Følgende af foreningens medlemmer har haft „rund fødselsdag“ i 2005  
Nordjysk Camping ønsker Jer hjertelig tillykke:

Medlemsnummer:

1227	Kim Thomsen	50 år
1146	Grethe Nielsen	50 år
1213	Hans H. Sørensen	60 år
1239	Solveig Pedersen	60 år

## AKTIVITETS BESKRIVELSER

Lidt om stævnerne indtil næste nr. af bladet

Bededagsstævnet afholdes d. 22. – 24. april på Dokkedal Camping (nr. 835 i Camping Danmark). Der bliver lavet en gåtur rundt i Lille Vildmose, bl.a. til fugletårnene og mange andre steder, hvor vi er ledsaget af en lokal guide. Vi kommer ikke ind i selve reservatet, da det er yngletid i denne periode, men vi skal nok få nogle gode dage sammen, vi er ekspert i langborde, og der er mulighed for en spadseretur på stranden, og selve pladsen er da også interessant at lære at kende.

Kr. Himmelfartsstævnet d. 5. – 8. maj afholdes på Kruså Camping (nr.426 i Camping Danmark). Vi har i år aftalt det sådan, at det bliver muligt at kombinere det med pinsestævnet, som er ugen efter på Randbøldal Camping. Hvis du vil med til pinsestævnet, så er der lavet aftale med Randbøldal om, at man kan have vognen til at stå der, når man tager hjem fra Kruså, så slipper man for at slæbe den (måske) tungt lastede vogn hjem og retur til Randbøldal.

I Kruså bliver der en tur til Bov Landbrugs- og Lokalhistoriskemuseum, det siges at være interessant.

Der bliver også arrangeret en gåtur på Gendarmstien og besøg på den gamle grænseovergang ved Skomagerhuset. Af andre muligheder skal nævnes Frøstruplejren (kendt fra 2 verdenskrig) Glücksborg Slot, gågaden og havnen i Flensburg. Der er også spændende gåture i skovene omkring Kruså og Padborg. Alle muligheder som ikke er planlagt, men som kan besøges hvis man selv ønsker det.

Pinsestævnet den 14. – 16. maj afholdes på Randbøldal Camping (nr. 604 i Camping Danmark). Lørdag aften er der pinsefest på pladsen, og vi kan deltage, blot vi køber maden, som er forhandlet frem til en ca. pris på 100,- kr. pr. kuvert. Pt. ved vi ikke, hvad den består af, men det skal nok blive oplyst, inden vi køber "katten i sækken". Til maden og bagefter er der levende musik og en dans for de kondistærke. Af muligheder er der Bindebølle Købmandsgård, en købmandsbutik der er indrettet som i gamle dage, men så sandelig også med salg af "gamle varer" på gammeldags facon. Et meget interessant sted. Derudover er der ikke så langt til Jels, hvor du kan komme en tur til Mars eller hvor du nu ønsker det. Er du astronomisk interesseret er Planetarieret bestemt et besøg værd. Det koster at komme ind og prisen vil blive oplyst ved stævnets start.

Vi arbejder stadig intenst på vinturen til Mosel. Vi har fået svar fra 7 steder dernede fra, men datoen ligger ikke fast endnu, vi kan dog sige at det ikke bliver i oktober, for der er der ingen vinfest. Måske ved vi lidt mere når vi mødes i Dokkedal.

Husk: Ved alle stævner skal man tilmelde sig senest 8 dage før stævnet til Georg Jensen tlf. 9817-7074 eller til Leif Sørensen tlf. 9823-8555.

Som sædvanlig er i velkommen til at tage venner og bekendte med til stævnet, og har nogen, som ikke er medlem, læst om stævnerne i bladet og er interesseret, så ring til os, vi er altid fleksible, og I er velkomne.

# NORDJYLLANDS STØRSTE



LORD EXQUISIT · LORD AMBASSADOR · DOMINANT  
FAVORIT · MÜNSTERLAND

CENTER



Træsorter i pære,  
kirsebær, birk og ahorn

BRØNDERSLEV  
**CARAVAN**



Eventyrvej 18-22

9700 Brønderslev · Tlf. 98 82 28 75

[www.bronderslevcaravan.dk](http://www.bronderslevcaravan.dk)

## STØT VORE ANNONCØRER – DE STØTTER OS



Den viste model  
kr. 112.240,-



**KNAUS  
SÜDWIND 450 FU**

Den populære sengevojn

Fra 80.650,- til 195.750,-



Den viste model  
kr. 98.640,-



**EIFELLAND  
HOLIDAY 520 TKM**

Danmarks billigste familievojn

Fra 76.165,- til 109.680,-



Jørgensmindevej/Nørremarksvej • Klarup  
Kør forbi Metax/Klarup Caravan  
Tlf. 98 31 98 31 · [www.jysk-caravan.dk](http://www.jysk-caravan.dk)

**JYSK Caravan  
Center**



**KØR TIL LØGSTØR...**

**Salg af nye og brugte campingvogne**

- Nyvnogsforhandling af:  
– KNAUS og LMC
- Moderne specialværksted  
– rep. af alle mærker
- Brugte vogne  
– salg af alle mærker
- Trailercenter  
– salg af Brenderuptrailere
- Stor udstyrsafdeling  
– alt udstyr til camping

**LØGSTØR**  
Caravan Center  
Tlf. 98673093

Danmarksvej 18 • 9670 Løgstør • [www.logstor-caravan.dk](http://www.logstor-caravan.dk)

**STØT VORE ANNONCØRER – DE STØTTER OS**



**Sommerlandets største**

**camping- & fritidscenter**

- Nye campingvogne
- Kæmpe udvalg i brugte kvalitets-vogne
- Fortelte, små- og villatelte
- Specialværksted m. gas-autorisation
- Stort udvalg i campingmøbler og udstyr

*Her er kvaliteten virkelig i topklasse... - ET CENTER FOR FRITID...*

**Knøsgaardsvej 121 • 9440 Aabybro • Telefon 98 24 48 00**  
Hverdage 9.30-17.30, lørdag 10-13 og søndag 12-16

Logos: bürstner, SPRITE, WILK, KABE, SERVICE SYSTEM, DCU Testcenter, COMBI-CAMP, Isabella, VALEANT, AABYBRO CAMPING & FRITID, CARAVAN RINGEN



## En tur i naturen – En livsbekræftende oplevelse

### Klosterheden Plantage

Et af Danmarks største samlede skovområder med åbne hedearealer, ådale, brandlinjer og vildtagre ligger spredt i et kæmpestort område ca. 10 km. sydøst for Lemvig. Området dækker 6.300 ha. Skovområdet er ikke sådan lige til at overskue, men takket være et godt skiltet vejsystem og de tæt beliggende offentlige veje, er det overkommeligt at opleve dette fascinerende skovområde. En cykel kan anbefales, men på gå-ben i et stille og sindigt tempo, kan du også opleve naturens mærkværdige livscyklus, og du behøver jo ikke at trave skovarealet igennem på en formiddag.

Hedesletterne med et svagt fald mod syd er dannet af nordøstisens smeltevand fra istiden. Jordbunden er kalk- og næringsfattigt smeltevandssand med stedvis opblanding af ler. Flere smeltevanddale gennemskærer skoven, bl.a. Fruerbæk og Flynder Å. Langs åløbene er der talrige mindre sø og mosearealer. Ved Sønderby ligger den opstemmede møllesø, ved Luskestien de fine små søer, Øvre Sø og Nedre Sø. Dolmose Sø er en 2 ha. stor, naturlig sø i sydøstlig retning. Det højeste punkt i området er Koppelhøj mod nordøst, 47 m. over havet med vid udsigt over de tilstødende hedearealer nordøst for skoven.



Den evindelige vestenvind og den næringsfattige jordbund begrænser skovtræernes vækst på Klosterheden, men så hjælper det, at området får 35 % mere regn end landsgennemsnittet. Frem til omkring 2. verdenskrig var det den Buskede Bjergfyr, der var den dominerende træsort. I dag er der Rødgran på 58 % af det bevoksede areal, og det vil der nok være fremover, med mindre de kraftige storme, vi har oplevet de sidste 10-20 år, lægger grantræerne ned.

Som et af de få steder i Danmark er der ret store områder med den nøjsomme Omorikagran, og Sitkagranen findes på omtrent lige så stort et område og breder sig på grund af sin hurtige vækst. Så er der også Nobilisgranen, som er anvendelig til både tømmer og pyntegræn. Langs Fruerbæk står der smukke skovfyr og Contortafyr findes spredt på store områder. Af løvtræer er det hovedsagelig eg, men den dækker kun få % af arealet. Tæt ved skovfogedstedet ved Risbæk er der plantet en samling af forskellige træarter med navneskilte på.



De nødvendige brandbælter, som er udlagt på kryds og tværs i skovarealet, udnyttes samtidig til fordel for vildtet. Her dyrkes afgrøder, som dyrene især har behov for i sen vinteren. Skulle du på din gåtur støde ind i en ko, vil det være helt normalt, idet man bruger køer af den såkaldte skovrace til pleje af naturarealerne og renholdelse i beplantningerne.

## Husk at besøge vores hjemmeside [www.nordjysk-camping.dk](http://www.nordjysk-camping.dk)

Den sparsomme flora i granbevoksningerne domineres af Bølget Bunke. Langs vandløbene ses mange steder Pors, Pil og Mosebølle, Blåtop, Benbræk og i de åbne løvskove Tyttebær, Kohvede, Skovstjerne og Frytle. Den lyserøde klokkeblomstlignende Linnæa er fundet i skoven, og der er gode kantarel-lokaliteter.



På hedebladerne finder man Lyng, Revling, Visse (en buskplante som vokser sammen med Lyng og Revling) og Melbærris, lidt sjældnere Guldblomme, Gyldenris og Lav Skorsoner.

Et af de største kerneområder for krondyr ligger i Klosterheden med en bestand af 400 krondyr. Rådyret er også talrigt og nyder godt af nyplantningerne og måske også af, at Ræven er gået tilbage p.g.a. skab. Derudover er der Grævling og Skovmår og både Røde

og Sorte Egern. Der findes også en alsidig fuglebestand, hvor bl.a. Duehøg, Musvåge, Natugle og Skovhornugle yngler. Fiskeørnen kommer på besøg og Stor Flagspætte, Grønspætte og Sortspætte, Vendehals og Natravn kan opleves, og kommer man ud på de åbne hedeområder, kan Hedelærke og Agerhøns observeres. Selvfølgelig er der også myriader af de små sangfugle som Bogfinke, Musvit osv.

Navnet Klosterheden stammer fra dengang, da store dele af området tilhørte Gudum Kloster og navnet Kronheden fordi en del af området tilhørte kronen på Frederik d.3s tid.

I 1877 begyndte en privatmand tilplantningen af 110 ha. hede vest for Gudumhus. I 1880 købte staten disse arealer tillige med store områder af Klosterheden og Kronheden og påbegyndte tilplantningen af de 6000 ha. med bjergfyr. Det er nu efterfulgt af de mere værdifulde graner – plantagen er blevet til skov.

Der ligger 120 bronzealderhøje fortrinsvis i et bælte i skovens nordside. De udgør en del af den ejendommelige kæde af høje, der går langs den formodede oldtidsvej fra Borbjerg nord om Holstebro og Klosterheden til Bovbjerg ved Vesterhavet.

Kommer du forbi dette unikke naturområde, så sæt campingvognen ind på én af de flotte campingpladser i Struer eller Lemvigområdet, Bremdal og Toftum Bjerge Camping har jeg besøgt, og Bovbjerg og Lemvig Strand Camping er andre muligheder. Men vælg selv dit udgangssted.

Go' tur.

## **HOBRO-CARAVAN Center**

Midthimmerlands største udstilling af nye og brugte campingvogne. Ca. 50 campingvogne på lager.

Aut. caravan værksted, f.eks. forsikringskader, servicering, fugttest, gastest, bremses, caravandæk samt reparation af alle fortelte.

Vi er Danmarks førende fortelt specialist  
f.eks. walker, dwt, isabella, gerjak.

Fortelte/solsejl fra 3495.- Bustelte fra 1695.- Vinterfortelte fra 2295.-

Se det hele med billede på [www.hobrocaravan.dk](http://www.hobrocaravan.dk)

Tlf. 9851 1351. Tåsingevej 5, Hobro. Lige ved siden bilsynshallen.

**STØT VORE ANNONCØRER – DE STØTTER OS**

## **Køb & Salg af brugte campingvogne**

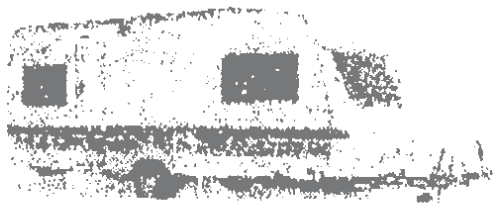

Vort speciale:  
Nyere Hobby og LMC

Nu også alt indenfor reparation af campingvogne

V/Preben Thomsen  
Grønningen 47  
9800 Hjørring

**CARAVAN TRADING**  
Tlf. 98 92 01 10

Udstilling Ved Shell Ringvejen / Frilandsvej

## En flirt mellem stjernerne på fem forskellige campingpladser

Prøv en gang at campere! Det behøves nødvendigvis ikke at være noget med at kravle rundt i et telt. De fleste campingpladser udlejer også hytter, som kan være en billigere måde at besøge en storby i højsæsonen på. Vi har prøvet fem pladser rundt i landet med forskellige stjernebedømmelser.

Tekst og foto: Ole Kofoed-Olsen, Rejsekskribent.

### Holbæk Camping \*\*\*

Tæt på Isefjord og Holbæk Marina ligger Holbæk Camping, der er omgivet af smuk natur. Ud over de muligheder som dette bringer, har pladsen på flere områder opbygget et samarbejde med lokale aktører indenfor afslapning - og nydelsessektoren. New Energi og Søbadet Venedig er bare nogle af dem, der står bag de tilbud, der indgår i Holbæk Campings koncept ”kurcamping”, som på ny dansk hedder ”wellness” og blandt andet indebærer vandearobic, spapool, tyrkisk bad og massage, fortæller lejrchef Ole Dziegiel. På den måde bliver det muligt at holde campingferie tæt på naturen samtidigt med, at kroppen kan forkæles med et kurophold. På selve pladsen er der også pool og udendørs spabad. Nabo til pladsen er Holbæk Golfklub. Pladsen er derfor den ideelle ramme til en ferie, hvor man har lyst til at forkæle sig selv og slappe af. En af fordelene ved at holde ferie på en campingplads, modsat det fx. at have sommerhus, er, at man slipper for at ordne have, male vinduer og andre praktiske gøremål, der ofte følger med. Det giver en hel del tid til overs til at slappe af og være sammen. Og det er vel det, det hele handler om, mener lejrchefen Ole Dziegiel.

Tlf.: 59 43 50 64. [www.holbaek.fdmcamping.dk](http://www.holbaek.fdmcamping.dk)

### Jambo Vesterhav Camping \*\*\*\*

Jambo Vesterhav Camping i Nordjylland har også på ganske få år forandret sig til at være en af Danmarks bedste 4 stjernede pladser. Bade- og toiletforhold for både børn og voksne er på højde, eller endda over det, man i dag vil finde i et almindeligt dansk hjem. Hertil kommer moderne køkkener, der igen er designet med samme finesser, som man har hjemme. Den kvindelige halvpart af sangerparret Sussie & Leo, er født og opvokset på Jambo Campingplads, for hendes fader, Anders Matzen drev campingpladsen ved Saltum i 32 år. Det fremmedartede navn Jambo, kun få kilometer fra Saltum Strand, kommet af, at Matzen før sit campingliv var bondemand i Afrika i en årrække. I dag er der hist og pist Afrika-minder fra dengang. Blandt andet er den store plads opdelt som en afrikansk steppe med navne som elefant, giraf osv. Fliserne på baderummene er bemalede med dyr. Og minsandten om man ikke også får afrikansk vin til maden i restauranten. Ellers ånder pladsen af ægte dansk, hvor der er rig mulighed for at bade og sole sig. Så hvis man mere er til swimmingpool, findes denne også på pladsen, med spa og børnenes egen pool. Bade- og toiletforhold for både børn og voksne er nok det område, der har udviklet sig mest markant indenfor de luksuriøse faciliteter, som man i dag kan finde på 4- og 5 stjernede pladser. Ofte et lille toilet i en lav højde til børnene.



## Husk at besøge vores hjemmeside [www.nordjysk-camping.dk](http://www.nordjysk-camping.dk)

Mange steder er også badeforholdene udbygget med specielle badeværelser til børnene. Her findes badekar og pusleborde til babyer, små brusekabiner til de mindste osv. Igen er der kræset for de små detaljer. Fx når gæster har meget udstyr så som barnevogne, hvilket fylder meget. Der er altså god plads til, at man kan have sine ting. Flere steder er der indrettet såkaldte ”plaskerum”, og fælles for dem alle er at de er dekoreret med børnevenlige figurer i herlige farver. Ulempen med disse luksuriøse badeforhold er, at det tager meget lang tid at bade sine børn, men det burde jo være til at leve med, for børnene elsker det, mener lejrchef



Carsten Egelund. Så sandelig om ikke også Sussi & Leo kommer og giver os et par af deres sangnumre akkompagneret af el-guitar, og hvor Sussie viser sit glansnummer med at svinge benet helt op over hovedet, som nok kan gøre mange fodboldspiller misundelige. Også sjovt at se mange halvgamle mænd er henne for at få autografer, der fulgte nemlig et knus med. Indrømmet - jeg var også henne og få begge dele. Jambo har fået prædikatet ”Superplatz” af den tyske automobilorganisation. Fårup Sommerland ligger i gå afstand

derfra, og de aktiviteter der ikke findes på selve campingpladsen, findes med stor garanti der. Prøv fx den nye vilde rutschebane – Falken. ”Det er én der trækker tænder ud”, som man siger, når det går hårdt for sig. Den er landets største rutschebane i træ, 622 meter lang, bringer folk op i syv etager og når en fart af 75 km/t.

Tlf.: 98 88 16 66. [www.jambo.dk](http://www.jambo.dk)

Mariager Camping ligger lige ned til fjorden \*\*\*

Lejrchefen på Mariager Camping Jørgen Malgo Jensen fortæller: ”At vi er en af de danske campingpladser, der har en hel unik beliggenhed. Mange pladser skriver de ligger lige ned til fjorden, men der kan ofte være en vej i mellem fjorden og campingpladsen eller andet. Men ikke her. Kommer man med telt, er det muligt at ligge få meter fra selve vandkanten. I næste række ligger campingvogne og autocampere. Der er altså ikke noget, der forstyrrer udsynet til en særdeles smuk natur. Og så er vi nok den eneste campingplads, der kører tog igennem, og det er veterantoget langs havnen”. Få hundrede meter fra pladsen ligger Mariagers gamle og charmerende bydel, havnen og for kulturinteresserede Danmarks Saltcenter, hvor det bl.a. er muligt at forkæle sig selv med et bad i ”det døde hav”.

Tlf.: 98 54 13 42. [www.mariagercamping.dk](http://www.mariagercamping.dk)

Rosenvold Camping er 2-stjernet \*\*

Rosenvold ligger i en af Østjyllands smukkeste egne ved indsejlingen til Vejle Fjord, hvor store bakkede skovområder når ned til kysten med en lille hyggelig lystbådehavn. Midt i dette rekreative område ligger Rosenvold Camping, med mange fine travestier og badestrande. En tip top moderne plads, med hytter og teltpladser. Lejrchef Annelene Barfod fortæller: „Der kommer en del kanoroere fortrinsvis unge mennesker, som godt kan være lidt støjende hen på de små timer. Til dem er der indrettet en plads nede ved fjorden, som hedder: „Det muntre hjørne“. I modsatte ende af pladsen findes et tilsvarende hjørne, som hedder : „Det tyste hjørne“, til dem der foretrækker en rolig nats søvn. Endelig er der: „Det tredje hjørne“ i trekanten som hedder: „Det aktive hjørne“. Det er også der alt det formelle foregår med ind-og udtjekning, restaurant, butik og meget andet.

**Fortsættes side 15**

*Er livet trist så blive campist*

☆ - når camping er bedst!  
☆☆ **Dokkedal**  
**CAMPING**

& Svømmehal. Åben hele året.  
Tlf. 98 31 11 71 Fax 98 31 11 25

*Se vores hjemmeside: [www.dk-camp.dk/dokkedal](http://www.dk-camp.dk/dokkedal)*

**STØT VORE ANNONCØRER – DE STØTTER OS**

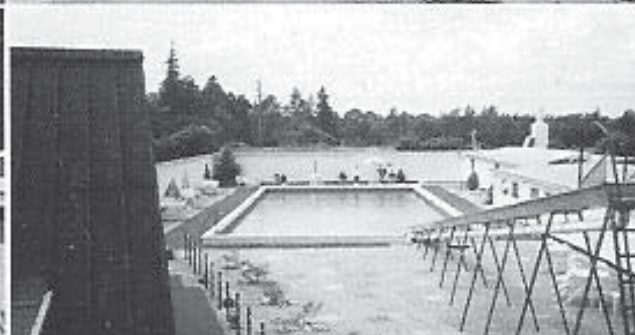

**\*\*\* BYGHOLM CAMPING & MOTEL (659) \*\*\***

Byholmvej 27, Øsløs, 7742 Vesløs

Telefon: 97 99 31 39 Fax: 97 99 38 02

(1/1 - 31/12) <http://www.byholmcamping.dk> e-mail: [byholm@1031.inord.dk](mailto:byholm@1031.inord.dk)

## Fortsat fra side 13

Så er der en kyssebænk med adresse på Kærlighedsstien, som er markeret med røde hjerter. Legeplads og en klatrevæg til børnene. Foran hovedbygningen en kaningrav, som er meget populær hos børn. „Vi ligger lige ved Vejle Fjord, så der er også mulighed for strandbad. Desuden ligger vi op mod Rosenvold Skov og den hyggelige lystbådehavn, hvor der er liv og glade dage om sommeren“, slutter Annelene Barfod af. Telf.: 75 69 14 15. [www.rosenvoldcamping.dk](http://www.rosenvoldcamping.dk)

Bogense Strand Camping er 5-stjernet luksus \*\*\*\*\*

Der er kun fem campingpladser med hele fem stjerner målt på faciliteter og service, som Campingrådet har tildelt danske campingpladser. Man ser det med det samme: Nyt, rent og pænt. Intet er sparet for at kunne tilfredsstille enhver fra alle samfundslag, uanset alder. En stor indendørs svømmehal er attraktion nr. 1. Uagtet vejret kan både børn og voksen her dyrke sine *vandede* tilbøjeligheder. Det er byens tidligere svømmehal, der grænser lige op til campingpladsen, som nu hører med ind under dennes faciliteter. Til det gode vejr er der en stor, udendørs svømmepøl, hvor 80 m<sup>2</sup> solvarme-legemer hele tiden forhøjer vandtemperaturen med fire grader i forhold til lufttemperaturen. Aktivitet + vand gi'r stjerner i bedømmelsen af en campingplads. Derfor er der gjort ekstra meget ud af have faciliteter til at kunne beskæftige børnene med, så også mor og far kan mærke at have fri, og samtidig være lige midt i naturen. Det er næsten kun ved spisetid, at sult driver dem hjem fra legepladsen med hoppepuder, gynger og mange andre legeredskaber. Til campingvognen er der store luksuspladser med egen el-kontakt, TV-kabeltilslutning og vandhane samt kloak afløb. Toilet- og baderum og familievaskerum, hvor hele familien kan bade alene sammen. Der er køkkener, små intime spiserum internet-café, hvor der i den ene ende er et *dunkelt* rum med en sofa, som bliver kaldt *kysserummet*! En lille sø findes bag pladsen, hvor der er indrettet Put and take for sportsfiskere. Der er i alt 420 pladser, og det er 80% danskere, der sommeren igennem besøger stedet. Til og med børnenes efterårsferie i oktober er pladsen åben. Bogense Strand Camping ligger lige ved stranden og Bogense by, hvor den gamle havn er et rigtigt hyggelig sted at gå og se på skibene og finde et listigt sted og fx indtage en bajersk øl. Den gamle by i Bogense med det smukke bindingsværkhus i to stokværk fra omkring 1600-tallet rummer i dag Erik Menveds Kro, der er opkaldt efter den konge, der gav byens dens købstadsprivilegier. I Adelgade finder man en tissende dreng, stående i et lille anlæg. Drengen er en tro kopi af den berømte statue i Bruxelles ved navn Mannenken Pis. Statuen er stillet op her i 1913, og den vakte mildest talt forargelse i byen, da den blev afsløret. Senere blev der drevet rovdrift på dette navn i byen. Man brugte navnet til Mannenken Pis-tændstikker, Mannenken Pis-parfume og mange andre Manneken Pis- ting, hvor alt gik som varmt brød, indtil byens gamle bryghus kaldte en ny øl for Mannenken Pis-øl. Det blev en fiasko. For folk ville trods alt ikke drikke det pis!



Tlf.: 64 81 35 08. [www.bogensecamp.dk](http://www.bogensecamp.dk)

## Første år som efterløner 2004

Min kone Mona gik på efterløn i maj 2004, og det havde vi glædet os meget til, for så ville vi have en ny campingvogn, og bilen havde vi skiftet året før, hvor jeg gik på efterløn, så nu var mulighederne der for at komme på ferie uden for sæsonen, da vi altid har været afhængige af fabriksferien.

Vi startede hjemme fra d. 5. juni og kørte til motorløb i Vejrumbro. Der var vi til grillfest om aftenen og kørte derfra videre næste dag til Midtfyns Camping i Ringe på Fyn. Der var kun én vogn mere på pladsen, men prisen var god nok, 137 kr. for to personer uden el. Næste dag kørte vi videre til Onsevig på Lollands nordkyst, en dejlig lille plads, og vi var alene på pladsen, men den var nu hyggelig og billig. kun 200 kr. for to døgn. Vi var nede at se Ålholm Slot og et landbrugsmuseum i Maribo og rundt på hele øen. Vi kørte videre til vor samarbejdsplads Præstø Camping, der var vi 5 døgn, 539 kr. uden el og med rabat.

Der var meget at se der omkring, vi var på Møens Klint, det var spændende, vi besøgte Vallø Slot og Gavnø Slot, de var begge meget flotte. Vi var også inde at se Holmegårds Glasværk og den gamle bydel i Køge, her til havde vi et fantastisk godt vejr, men da vi skulle videre, var der blevet et enormt stormvejr, og mig og så at sejle i stormvejr var ikke sagen, så vi kørte bare til Marienlyst på Falster, og der blev vi og ventede på bedre vejr. Vi havde købt en rundtursbillet til Spodsbjerg – Tårs og Gedser - Rostock, det var billigere end at benytte Storebæltsbroen.

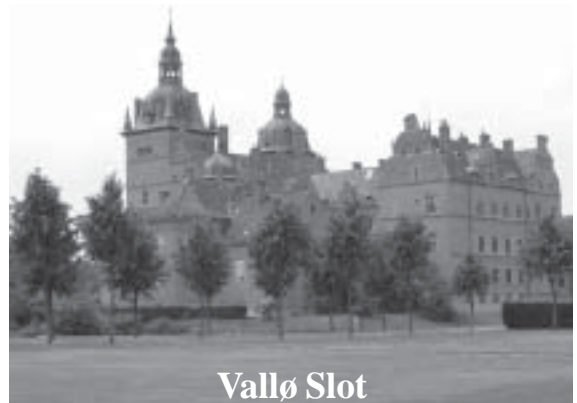

Næste dag blæste det lige så meget, så vi besluttede at tage med færgen, og det var heller ikke så slemt, som jeg havde regnet med. Vi fandt en campingplads sydvest for Rostock, Sangarten Camp 18258 Schwaan. Det var en stor plads inde i en skov, og det passede os godt i det vejr. Vi var også rundt og se på Rostock, der er en gammel by med en flot gågade og en kæmpe havn. Der lå vi i to døgn for 197 kr. uden el.

Videre mod vest til Campingplatz Zur schönen Aussicht 23909 Römnitz. Det var også en skøn plads lige ned til en stor sø med bådrundfart og med gangstier gennem skoven ind til en meget gammel by. Her var vi to døgn for 241 kr. uden el, men så havde vi også eget toilet. Videre til Bad Bramstedt, hvor vi havde en nat hos Helmuth, og så var det hjem at slappe af, mens alle andre skulle bruge campingpladserne så nu var vi klar til den store tur i august.

**Georg & Mona**



# KØR NORD

98 19 17 84 21 90 27 76

Lige i hjertet af Aalborg



- \* Rutine kørsel
- \* Ta ´ kørekort til alt
- \* Kørelæreruddannelsen
- \* Div. Koretekniske kurser
  - \* Specielle kurser for campister
  - \* Få dit eget hold (min 3 pers)
  - \* Undervisning på dansk/engelsk
  - \* Special kursus for generhvervelse

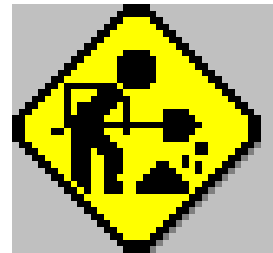

**STØT VORE  
ANNONCØRER  
– DE STØTTER  
OS**



**Kantsyning af tæpper  
Ombetrækning af hynder  
Syning af pyntegardiner  
Polering af campingvogne**

**DANSK CAMPING INTERIØR**

Jegindøvej 9 b · 8800 Viborg · Tlf. 86 62 26 44 · Mobil 30 63 56 48  
E-mail: [campinterior@firma.tele.dk](mailto:campinterior@firma.tele.dk) · [www.campinterior.dk](http://www.campinterior.dk)

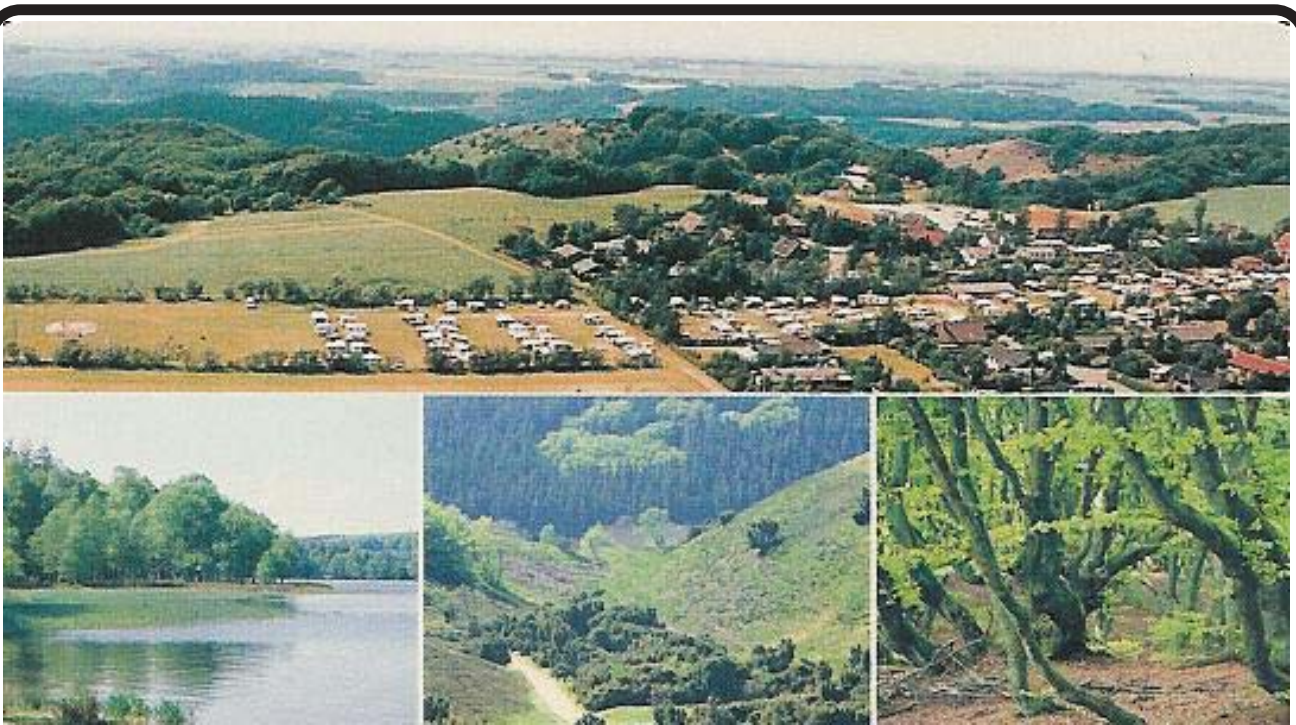

**\*\*\* SAFARI CAMPING (915) \*\*\***

**Rebildvej 17, Rebild, 9520 Skørping**

**Telefon: 98 39 11 10 Fax: 98 39 17 94**

**Åben: 1/1 - 31/12 <http://www.dk-camp.dk/safari> e-mail: [safari@dk-camp.dk](mailto:safari@dk-camp.dk)**

**STØT VORE ANNONCØRER – DE STØTTER OS**



**L.K. Hytter & Camping**

Gaden 91, 9870 Sindal

Tlf: 98 93 52 55

Fax: 98 93 52 55

Rolig plads beliggende i den nordlige ende af Sindal, nær ved centrum og butikker.

Udover egen campingvogn kan du leje 2 - 4 -6 pers. campinghytter m. køkken , samt både, kanoer, tv og cykler. Her findes bålplads, samlingsrum m. tv og legeplads.

Indenfor ca. 1 km. afstand finder Du: Afmærket cykelrute, skov, fiskevand og Å

Pladsen har helårsåbent, dog bedes Du ringe i perioden: 1/11 - 1/3 for klargøring.

## **Til dem der kan huske, og dem der nu bliver ældre med voksne børn.**

Når jeg bli'r gammel, og mine døtre og sønner har fået mand/kone, hus og børn, så vil jeg besøge hver af dem et helt døgn, og når jeg kommer, vil jeg smide mit overtøj i kurven til huer og vanter, og stille skoene på spisebordet.

Før de går i gang med at tilberede en lækker middag til mig, vil jeg lægge mig på sofaen for at se en videofilm. Ind imellem vil jeg spørge om, hvad vi skal have og hvornår vi skal spise – eller tale i mobil med mine venner.

Efter middagen vil jeg stille min tallerken oven på opvaskemaskinen for derefter at læse ugeblade. Næste morgen vil jeg gå i bad før de andre, og jeg vil lægge makeup og rigtig nusse om mig selv, selv om jeg ved, at de andre står og tripper for at komme til at tisse.

Naturligvis vil jeg lade det våde håndklæde ligge på gulvet sammen med mit snavsede undertøj. Når de er taget på arbejde, og posten kommer med dagens avis, vil jeg nyde at rode rundt i sektionerne og måske tage én af dem med mig hjem.

Inden jeg går, vil jeg lade morgenbordet stå, kyle theposen ned i vasken, træde ud af sutskoene midt på køkkengulvet, undlade at smide katten ud, lade alt lyset brænde, og glemme at låse døren.

**Så kan det være, de kommer i tanke om,  
hvorfor jeg var så satans sur, da de var teenagere!!**

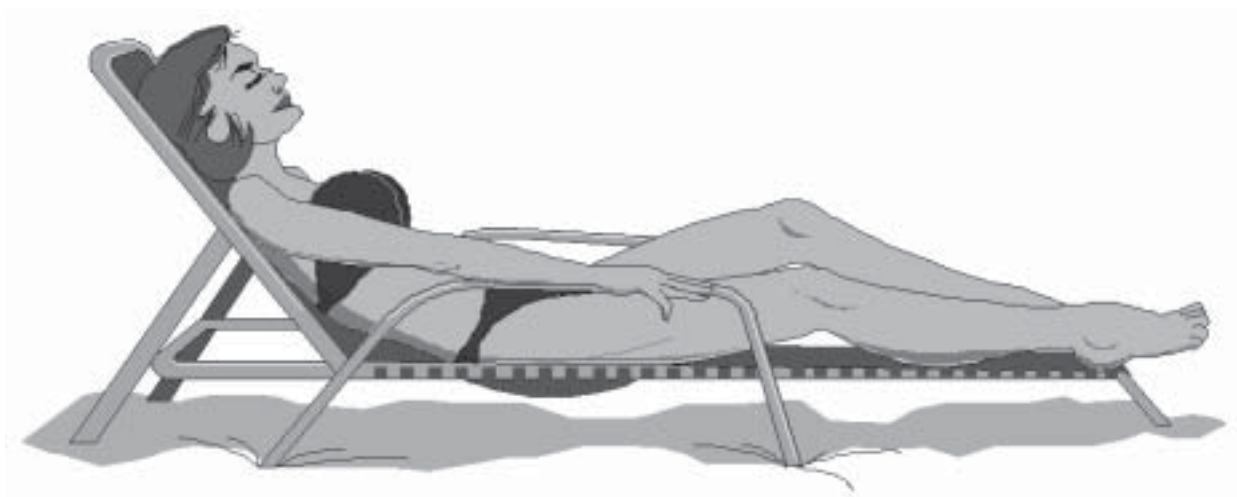

## Fisketur til Lundby Fiskepark 2004

Vi tog hjemmefra fredag ved 14. tiden i strålende solskin. Da vi nåede til aften var vi fem enheder deroppe, Hanne & Jørn, Birthe & Svend Erik, Hanna & Leif, Ella & Kaj, samt Elly & Jørgen. Vi hyggede os udenfor om aftenen, da der var dejligt varmt

Lørdag morgen var mændene tidligt nede at fiske, efter at de havde spist morgenmad. Pigerne tog til loppemarked ved Lundby Forsamlingshus. Det er en tradition, da loppemarkedet afholdes hvert år i samme weekend som fisketuren.

Efter frokosten blev der atter fisket, og der var fangst. Da Jørgen N. fangede en ørred, som vejede 5 kg. i rengjort stand, var aftensmaden, som var grillet ørred, reddet. Det var virkelig et godt måltid. Lørdag aften tilbragte vi også udenfor.

Efter søndagsfrokosten gik turen hjem til Aalborg, for at tage på ferie i 3 uger.

Turen til Lundby er blevet en tradition, og den falder, i år, i weekenden 5. - 7. august.

Elly & Jørgen Nielsen  
Aalborg





**\*\*\* SVALEREDEN CAMPING & HYTTEBY (979) \*\*\***  
Frederikshavnsvej 112A, Sæby, 9900 Frederikshavn  
Telefon: 98 46 19 37 Fax: 98 46 28 53  
Vi har åbent hele året  
<http://www.svalereden.dk> e-mail: [svalereden@dk-camp.dk](mailto:svalereden@dk-camp.dk)

**STØT VORE ANNONCØRER – DE STØTTER OS**

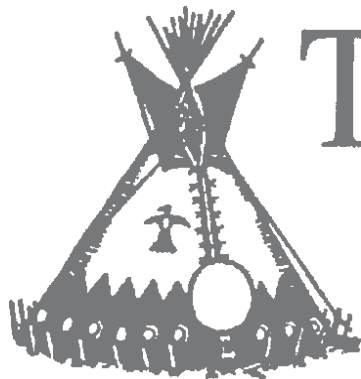

## TELTSERVICE

Reparation af alle typer telte, f. eks. udskiftning af lynlåse, vinduer, græskant, evt. nyt tag - alt er muligt.

Fremstilling af telte til combi camp.

Fremstilling af specialtelte, spejdetelte, udstillingstelte, festtelte, markedstelte, opbevaringstelte m.v.

Betræk og hynder til campingvogne.

## MOGENS CLAUSEN & Co. ApS

LUFTHAVNSVEJ 10 • 9400 NØRRESUNDBY • TELEFON 98 17 63 71 • FAX 98 17 21 32  
Telt- og seilmageri

## HVAD KOSTER DET

Ægtepar	270,- kr.
Enlige	225,- kr.
Pensionister Ægtepar	210,- kr.
Pensionister Enlige	180,- kr.
Ungdomsmedlemmer ( 15 – 18 år )	180,- kr.
Passive (Uden pas)	80,- kr.

\*\*\*\*\*

## HVAD FÅR DU / I

International Campingpas – Medlemsblad  
Rabat på FALCK+ og på Samarbejdspladser  
Et knagende godt sammenhold og nye venskaber

Undertegnede ønsker optagelse i  
Nordjysk Camping

Navn: \_\_\_\_\_

Adresse: \_\_\_\_\_

Postnr. & By: \_\_\_\_\_

Fødselsdag – År: \_\_\_\_\_

Telefon: \_\_\_\_\_

Dansk (EU) pas nr.: \_\_\_\_\_

Ægtefælles / Samlevers navn og fødselsdato: \_\_\_\_\_

Medlem hos Falck  Metax

Kontingentbetaling kr. \_\_\_\_\_

Medfølger på check

Er indbetalt på Giro 3 11 77 07

Indmeldt (Dato) \_\_\_\_\_

Udfyldes af kassereren

**Foreningens adresse:**

Elly Nielsen  
Lemvigvej 84  
9220 Aalborg Ø

Tlf.: 98 15 84 68

Ta' til NIBE

[www.nibecaravan.dk](http://www.nibecaravan.dk)

Fortelte

Nye vogne

Trailere

Udstyr

Iglotelte

TeltVogne

Grilludstyr

Værksted

Soveposer

Parasoller

Campingmøbler

Gasflasker

Cykelholdere

Sanitet

Brugte vogne

VÆRKSTED

NY/  
BRUGTVOGNS-  
UDSTILLING

BRUGTVOGNS-  
UDSTILLING

RESERVEDELE  
OG UDSTYR

FORTELTE

NYVOGNS-  
UDSTILLING

CAMPING  
MØBLER

1. SAL  
IGLOO OG  
FAMILIETELTE

SPECIAL  
VÆRKSTED

DCU

TEST  
Center

MASSEVIS AF CAMPINGMØBLER OG -UDSTYR



Trænger forteltet  
til udskiftning..?

- SE VORT STORE ISABELLA  
UDVALG OPSTILLET.

Nordjyllands største udvalg i  
brugte campingvogne.  
Se alle vognene med billede på  
[www.nibecaravan.dk](http://www.nibecaravan.dk)



COMBI  
CAMP

SPECIALPRIS

Brenderup  
Erhvervscenter

Vi har et kæmpe  
udvalg i trailere,  
og altid et godt  
tilbud.

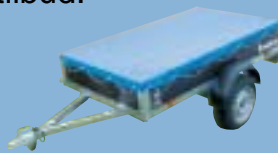

Se alle trailere  
med billede på  
[www.nibecaravan.dk](http://www.nibecaravan.dk)

KOM OG OPLEV DE  
NYESTE MODELLER FRA

HOBBY

Danmarks mest populære  
og solgte campingvogn!

DETHLEFFS

Tysk kvalitet  
- produceret siden 1931!

CARAVELAIR

Prisrigtig super letvægter,  
nem at køre med  
og håndtere

FENDT

1. klasse kvalitet.  
Gennemtænkt luksus  
i særklasse

Vi ses  
hos...

NIBE CARAVAN  
CENTER

Koldsmindvej 5 · 9240 Nibe · Tlf. 9671 6200 · Email: [info@nibecaravancenter.dk](mailto:info@nibecaravancenter.dk)



Åbent: man-fre. kl. 10.00-17.00 / Lør. og søn. kl. 11.00-16.00

Afsender/Returadresse: Nordjydsk Camping, Herskindsgade 4, 9000 Aalborg

# Campingspiration

Hobby



## CAMPINGVOGNE

LE Camping forhandler tre tyske kvalitetsvogne: Hobby, Fendt og Dethleffs. Vi har et stort udvalg i alle størrelser og alle modeller, både i vores indendørs udstilling og vores udendørs udstilling af nye vogne, og har naturligvis originale reservedele på lager til ovennævnte mærker. Kom og få et godt tilbud på en ny campingvogn - husk, forespørgsel lønner sig!

## FORTELTE

LE Camping er forhandler af fortelte fra Isabella, og alle nyhederne er opstillet i udstillingen. Vi har et stort lager af telte i alle skinnemål og modeller. Til Isabellas fortelte har vi desuden et bredt udvalg af reservedele samt forteltstæpper fra Bolon. Kom og se det flotte program fra



Isabella



## UDSTYRSBUTIKKEN

LE Camping har et bredt udvalg i alt til campingvognen, bl.a. et stort reservedelslager til alle cara-vanmærker, mange forskellige camping-møbler, bl.a. EA, Crespo, Lafuma samt BP-Gas og hele udvalget fra Campinggaz - det internationale gas. Endvidere stort udvalg i forskelligt service, glas, bestik, gryder og pander, og naturligvis også alt ekstraudstyr, såsom cykelstativer og markiser fra Fiamma, antenner, gasudtag o.s.v. Kig ind og se det store udvalg i udstyrsbutikken.

## VÆRKSTED & SERVICEVOGN

Vores værksted er DCU Testcenter og certificeret af Teknologisk Institut. Vi reparerer alle mærker indenfor campingvogne, vi laver forsikringskaden og vi laver service på campingpladsen. Vi er aut. F-gasinstallatør og vores værkstedspersonale er specialuddannet i reparation af campingvogne. Vores servicevogn kører én gang ugentligt eller efter behov til campingpladserne, så har du en reparation ringer du bare og hører, hvornår vi næste gang er på pladsen.



## LE CAMPING

Industrivej 15 . 9900 Fr.havn . Tlf. 98 47 91 11

[www.le-camping.dk](http://www.le-camping.dk)

CAMPING  
FORTELTE VAGNE

Se vores brugte vogne på internettet

CAMPING UJSTYR

HOBBY

ISABELLA

DETHLEFFS



Åbningstider: Hverdage 9.30-17.00 . Lørdag 10.00-13.00 . Søndag 12.00-16.00

Åbningstider fra 1/9 - 31/12: Mandag-fredag 9.30-17.00 . Lørdag lukket. Søndag 12.00-16.00